



Wat	Privébegeleiding wiskunde
Inhoud	Keuze uit/combinatie van <i>Basis</i> (Opfrissen) wiskundekennis onderbouw (1 t/m 3 havo/vwo) <i>Wiskunde-A</i> voor opleidingen die Wiskunde A eisen <i>Wiskunde-B</i> voor opleidingen die Wiskunde B eisen <i>Wiskunde-T</i> voor toelating tot (Master van) technische universiteiten
Boek	Wiswijs (Fred Pach & Hans Wisbrun) Ander leermateriaal, online of in folio
Door wie	Drs. Hans Wisbrun http://nl.linkedin.com/in/hanswisbrun
Wanneer	in overleg
Duur, tempo	in overleg
Kosten	EUR 50 per uur Een tweede persoon kan eventueel gratis meeliften
Informatie	http://www.hanswisbrun.nl wisc001@xs4all.nl 020 – 331 55 42



**Privébegeleiding
in de wiskunde
voor aanstaande studenten
hbo en universiteit**

2016 - 2017

Wisc heeft, in samenwerking met de Open Universiteit, vele jaren Opfriscursussen wiskunde verzorgd. Hieruit is de privébegeleiding voor aanstaande studenten in het hoger onderwijs voortgekomen.

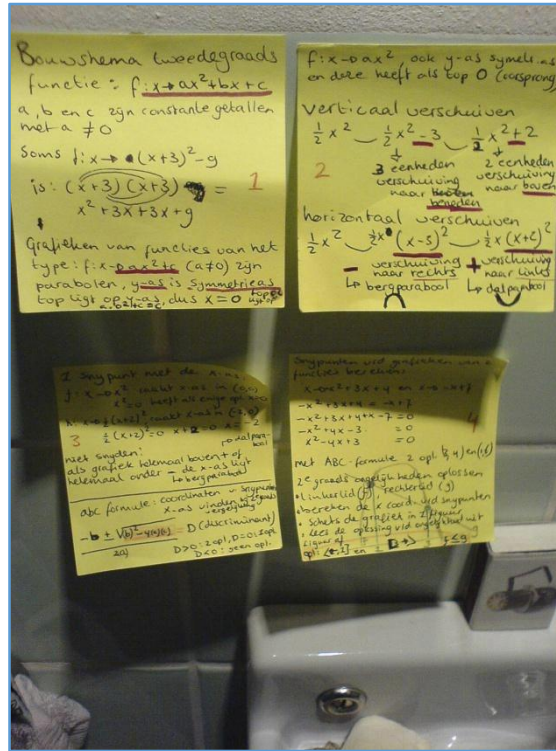

Boeken

U werkt meestal eerst uit *Wiswijs* van Fred Pach & Hans Wisbrun, een boek dat zeer geschikt is voor zelfstudie.

Eventueel ander leermateriaal koopt u bij de boekhandel of via het web. Wat u precies nodig heeft hoort u bij het intakegesprek.

Huiswerk

Een belangrijk deel van het werk doet u thuis: *per begeleidingssessie gemiddeld 8 uur opgaven maken*. Hoe meer er opgefrist moet worden, hoe meer tijd u uiteraard in de cursus zult moeten steken.

Duur, tempo, data en tijden van de begeleiding worden in overleg bepaald. Een sessie duurt 1 of 1,5 uur, afhankelijk van uw wensen. Minimaal 1 sessie per week, maximaal 3.

Hoeveel sessies u nodig heeft hangt af van uw beginniveau en van uw bestemming. In samenspraak kan ik u na de intake een indicatie geven.

In de regel begin ik met een *intakegesprek*. Neem dat woord gesprek niet te letterlijk: ik zet u ter plekke aan wat opgaven. Zo krijg ik een beeld van uw beginniveau en kan ik, samen met u, een plan maken. Tegelijkertijd krijgt u zo een beeld van mijn persoon.

De intake (1 uur) is vrijblijvend en kost EUR 50.

Total Expenditure on Health
(Per Capita US\$)

